

Economía & Negocios

ADEMÁS

OIT analiza legislación



PASE A LA 30A

Gas licuado gana terreno

PASE A LA 31A

THE WALL STREET JOURNAL

Se rebelan contra CAFTA

PASE A LA 38A

Citibank N.A. Sucursal Panamá.

VÍA RÁPIDA

Misión del BID visita Panamá

EVALUACIÓN. Una misión del Banco Interamericano de Desarrollo (BID) se encuentra de visita en Panamá analizando cómo ha evolucionado el clima de negocios en el país y si las políticas públicas que se han implementado para mejorar el ambiente empresarial han resultado efectivas y exitosas. Los delegados del organismo multilateral visitaron ayer el Ministerio de Economía y Finanzas, confirmó una fuente oficial.

Ticos venden energía a Panamá

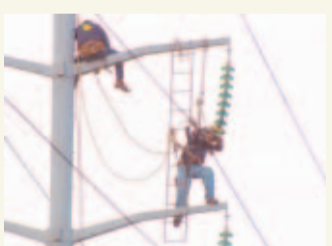

COMPRA. Costa Rica venderá a Panamá dos megavatios de energía, que beneficiarán a unos 71 mil habitantes de la provincia de Bocas del Toro. El estatal Instituto Costarricense de Electricidad suministrará la energía a la Oficina de Electrificación Rural de Panamá.

Baja la gasolina y sube el diésel

FRÍO. Entre cinco y ocho centésimos caerá el costo de la gasolina este jueves, mientras que el galón de diésel aumentará unos dos centésimos, adelantó Wolfram González, director de Hidrocarburos, quien explicó que el frío en Estados Unidos hace subir la demanda por ese último producto.

MERCADOS AL DÍA



BVPSI

152.88
▼ 0.26%

DOW JONES

10,798.27
▲ 0.04%

S&P 500

1,265.02
▲ 0.08%

NASDAQ

2,258.80
▼ 0.17%

CRUDO

64.95
▼ 0.25%

EURO

1.1967
▼ 0.48%

METALES. GOBIERNO ADVIERTE QUE NO PERMITIRÁ LA ESPECULACIÓN.

Fiebre de oro y cobre incita la reactivación minera

■ Petaquilla Minerals podría tener reservas de hasta 19 millones de onzas, entre cobre, plata y oro.

■ Analistas proyectan que el oro seguirá subiendo hasta 600 dólares la onza durante el transcurso del año.

Rafael E. Berrocal R.
rberrocal@prensa.com

El Gobierno ha puesto en marcha un plan para reactivar los proyectos de extracción de cobre y oro en el país, con el fin de que la economía local se beneficie de los precios récord de ambos metales en los mercados internacionales.

El Ministerio de Comercio e Industrias (Mici) ha convocado a los concesionarios privados de minas para advertirles que estarán fiscalizando el cumplimiento de los plazos de explotación establecidos en sus contratos. "Aquellos que piensen que van a especular, están altamente equivocados", expresó el viceministro de Comercio Interior, José Manuel Paredes.

Además, el Mici le ha puesto como condición a las 34 empresas que tienen concesiones de exploración y explotación minera, que acepten un acuerdo en el que se comprometan no solo a pagar una contraprestación adecuada al Estado, sino a implementar un plan de apoyo a las comunidades rurales cercanas a sus centros de operaciones, con la construcción de escuelas, hospitales, carreteras y otros programas sociales. Este trabajo permitirá que se identifique a "los verdaderos explotadores" de las minas donde se ha comprobado la existencia de cobre y oro, un negocio que con los precios actuales resulta ser "muy interesante", dijo Paredes.

PETAQUILLA ETAL

Los proyectos que están más pronto a reiniciar operaciones son Petaquilla Minerals Ltd.,



MERCADO. La demanda de los metales preciosos ha tenido un fuerte incremento en el último año.

BLOOMBERG.

ubicado en la parte norte de la provincia de Coclé, y el de Minera Cerro Quema S.A. en la región de Azuero.

Petaquilla Minerals ya inició los trabajos de validación de reservas de oro y cobre, y perforaciones. Además, abrió 4 mil 480 metros de trinchera y descubrió en el área de Molejón un yacimiento de oro de alto grado por 559 mil 420 mil onzas y espera iniciar su fase de extracción en el primer trimestre del 2007. El proyecto en total puede tener 4 mil millones de onzas de cobre, 10 millones de onzas de plata y 5 millones de onzas de oro. Las acciones de la compañía han subido 69% desde octubre de 2005.

El proyecto de Cerro Quema, en Azuero, está en fase de inicio. En la comarca Ngöbe-Buglé se ha otorgado una serie de concesiones de exploración que no ha podido finalizarse por demandas legales. Dentro

“El interés de nosotros es que las minas empiecen lo más rápido posible a operar, pero siguiendo las normativas ambientales y garantizando los derechos de las comunidades que van a estar cerca de las mismas”.

José Manuel Paredes
Viceministro de Comercio Interior

de esta comarca también se encuentra la mina de Cerro Colorado, que maneja la Corporación de Desarrollo Minero.

Otra de las metas estatales es resolver el problema de la mina Santa Rosa en Cañazas, Veraguas, donde la empresa que tenía la concesión abandonó el proyecto sin pagar la indemnización y salarios de los

trabajadores. Una de las opciones que evalúa el Mici es conseguir una empresa que se interese en retomar la explotación en el sitio.

ALZAS HISTÓRICAS

Los precios de los metales preciosos han subido debido a que los inversores han diversificado sus activos, en parte por las tensiones sobre las intenciones nucleares de Irán y por las preocupaciones sobre el panorama para el dólar y los altos precios de la energía.

El oro al contado subió ayer hasta 569.70 dólares la onza, por debajo del máximo de 25 años de 574.60 dólares registrado el jueves.

Los analistas afirman que el oro continuará subiendo hacia el nivel de 600 dólares la onza en el transcurso del año. El cobre al contado marcó un nuevo récord de 2.34 dólares la libra, un incremento de 73% en el último año.

PROYECTO DE LEY.

Crearán nueva autoridad de recursos acuáticos

■ La iniciativa será sometida a consideración del Consejo de Gabinete en su próxima sesión, para su aprobación.

Dustin Guerra
dguerra@prensa.com

El Gobierno tiene listo el proyecto de ley que crea la nueva Autoridad de los Recursos Acuáticos, con la cual pretenden reunir bajo un mismo techo a la Dirección de Recursos Marinos y Costeros de la Autoridad Marítima de Panamá y a la Dirección de Acuicultura del Ministerio de Desarrollo Agropecuario (Mida).

La iniciativa fue puesta a consideración de todos los

sectores vinculados a esas actividades productivas y sus recomendaciones fueron incluidas en el proyecto legal que será presentado por el ministro del Mida, Guillermo Salazar, y el administrador de la AMP, Rubén Arosemena, al Consejo de Gabinete.

Tanto la pesca como la acuicultura son claves en la oferta exportable de Panamá y su potencial de crecimiento es suficiente para destinarle más recursos estatales, destaca Salazar, quien confirmó que la nueva autoridad también contempla una unidad especializada en sanidad acuícola que mejorará los controles existentes.

Hasta el tercer trimestre del



CALIDAD EXPORTABLE. Esperan incentivar el cultivo de camarón.

LA PRENSA / Maydeé Romero

año 2005, las exportaciones de productos pesqueros y acuícolas sobrepasaban los 300 millones de dólares, según la

Contraloría General de República. A excepción de los certificados de abono tributario, no existen incentivos fiscales

COMPITE.

Recomiendan cambios en banca estatal

Mariela Palacios Ramsbott
marianelap@prensa.com

La gestoría del programa Compite Panamá, a través de la Estrategia de Competitividad Nacional que presentaron al Ministerio de Economía y Finanzas, recomendó al Ejecutivo modificar la estructura actual de la banca estatal, haciendo que el Banco de Desarrollo Agropecuario (BDA) y el Banco Hipotecario Nacional (BHN) sean absorbidos por el Banco Nacional de Panamá (BNP) y la Caja de Ahorros (CA), respectivamente.

A diferencia de estos dos últimos bancos, "el BDA y el BHN han sido fondeados primordialmente por el Estado y con préstamos de organismos multilaterales, y sus resultados de operaciones demuestran laxitud administrativa, profesionalismo deficiente e incapacidad de mantener operaciones que cubran sus costos", concluyeron los consultores de Compite que diseñaron la estrategia y que trabajaron bajo la coordinación del ex presidente Nicolás Ardito Barletta.

Con la fórmula propuesta, se lograría que las entidades financieras del Estado funcionaran más profesionalmente, con "menor interferencia política" y aplicando "criterios bancarios comerciales" efectivos.

El Gobierno debe "buscar las fórmulas (concesión, fusión y otras) que hagan que el contribuyente tenga el menor costo posible o no tenga que sufragar con sus impuestos la operación de entidades de crédito ineficientes", destacan.

También sugieren que tanto el BNP como la CA ensayen alianzas con bancos privados para ampliar sus carteras de crédito a la micro y pequeña empresas, compartiendo riesgos mediante esquemas de cofinanciamiento.

Además, la estrategia define acciones concretas para aumentar la capacidad exportadora de Panamá y la productividad de la industria nacional. **VEA 34A**

especiales para promover la inversión en esas actividades.

La ejecución de los programas estatales ha sido muy lenta y se ha tardado varios años en llegar a los productores, lamenta el presidente de la Asociación Panameña de Productores de Camarón, Faustino Cabadas.

Según el titular del Mida, ya se ha agilizado la tramitación de esas ayudas agrícolas que se encuentran enmarcadas en la Ley 25 de Transformación Agropecuaria.

En la actualidad, la industria pesquera atraviesa una fuerte crisis provocada por los altos precios del petróleo, que incidieron en los costos operativos de las empresas.